

EL PERPETUO SOCORRO®

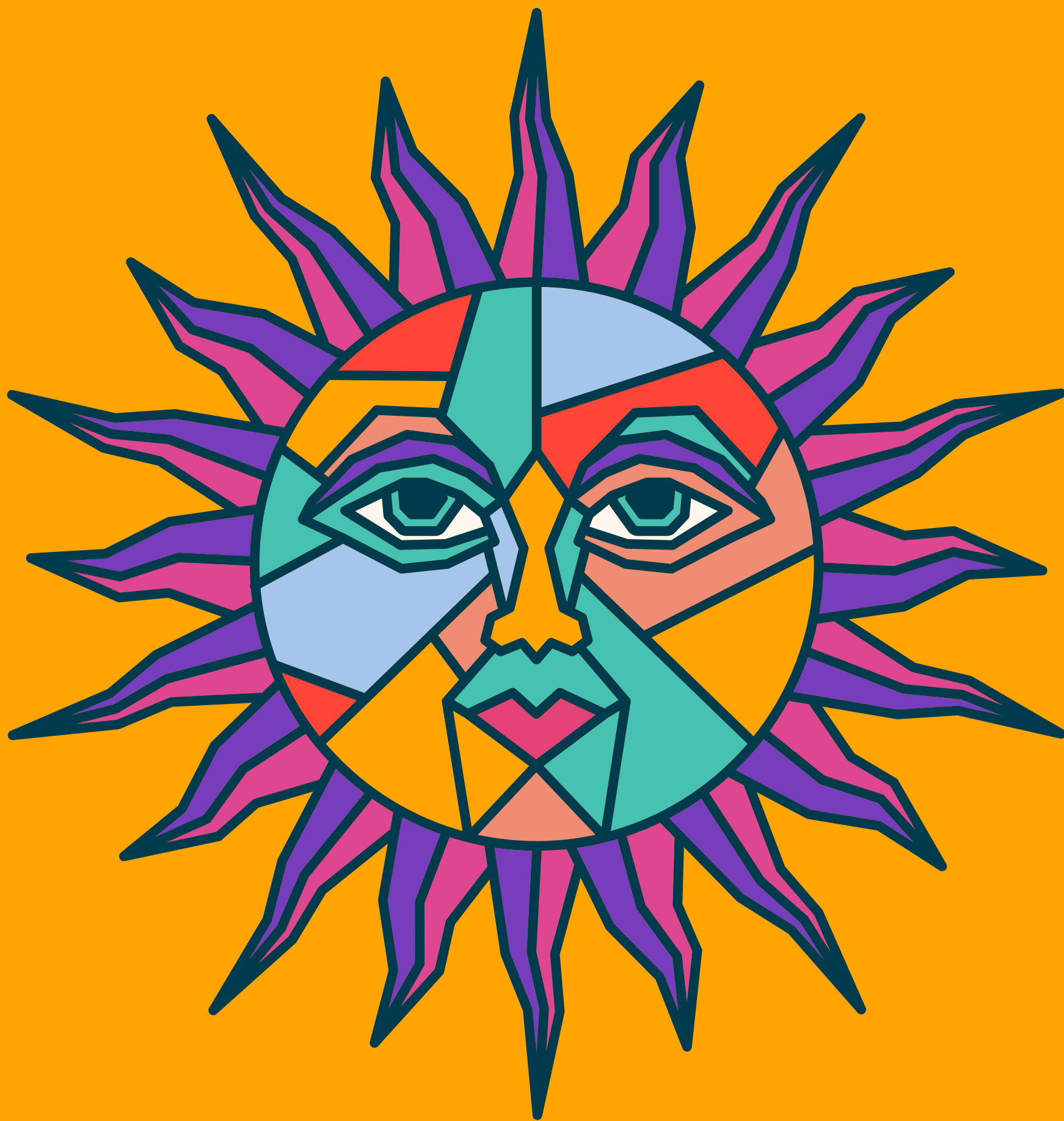

**DISTRITO CREATIVO
DE MEDELLÍN**



CONTENIDO

- Agenda colectiva con 750 eventos.
- Festival El Perpetuo Socorro Edición 11.
- Macro mural Barrio Creativo, 465m².
- Residencia artistica con Trenzando - Chile, grabación en Sonido Perpetuo y concierto, Bodega/Comfama.
- Reinauguración de Sonido Perpetuo, lanzamiento sitio web, 9 eventos y 10 becas entregadas.
- 10 eventos de ciudad en Bodega/Comfama.
- Vita Fest, carrera de atletismo que recolectó 7 T de residuos.
- Apertura de Café Mattelsa.
- IED Madrid: Charla sobre estilismo de moda en Mattelsa.
- 7 exposiciones de arte en la Galería José Amar.
- Conjugarte, Pasarela Alumbrá Colombiamoda, Imaginario, exposición Alegres días a Pedal, Expobonsai en Sandiego.
- 3 Cultura Parque con la Secretaría de Cultura.
- Articulación con Distrito San Ignacio y Prado para agenda colectiva Navidad en el Centro.





- Nuevas empresas en La Vecindad.
- Crecimiento en redes sociales.
- Recorridos activos con Compás Urbano, Matt Experiencias, Turibike y Vesparadise.
- Mesas de trabajo con el DAP, las Secretarías de Desarrollo Económico, Movilidad, Cultura, Turismo y Entretenimiento, Gerencia del Centro y APP.
- Foro con MinCultura para la socialización de la legislación nacional de Territorios Creativos Culturales y de los Saberes.
- Comisión Accidental del Concejo de Medellín.
- Ser parte de las células temáticas de revisión del Plan de Ordenamiento Territorial en Almacentro.
- Visita de la delegación de Francia Crea Colombia.
- Visita de la REDU, Red de Empresas de Desarrollo Urbano.
- Presentación para la revista Academy of Management Review con EAFIT, estudio de caso Mattelsa y El Perpetuo Socorro.
- Mattelsa y Comfama en el top 15 de mejores empresas para mujeres profesionales sub 35 EFY. UPB, entre las mejores para trabajar según Best WorkPlace 2024.
- Makuk, reserva natural con un proyecto de cacao en alianza con indígenas Kogui y Kattakao, creador del Distrito.

DISTRITO VERDE

- Nuevo operador Asoreciclo: 2.5 T de residuos aprovechados en 5 meses.
- Siembra corredor verde en la Av. 33 y en parques Palacé y Hospital.
- Plaza Jardín en Sandiego, sembrando cerca de 2.000 plantas.
- Instalación de 986 paneles solares en 4.510 m² de las cubiertas de Sandiego.
- Mattelsa está adscrita al plan colectivo Visión Circular de la ANDI, para disminuir la cantidad de empaques y envases que circulan en el mercado.

INFRAESTRUCTURA

- Calle cerrada activa: avanza el proceso para el cerramiento permanente, estudios de movilidad entregados.
- 100% de alumbrado público cambiado a led.
- Corredores seguros: liderado por Sandiego, Premium Plaza, Policía Nacional, Alcaldía y ACE Colombia, en las calles 30, 33 y Av. El Poblado.
- Piloto ZER, zonas de estacionamiento regulado, durante navidad. Se evalúa la permanencia y ampliación.

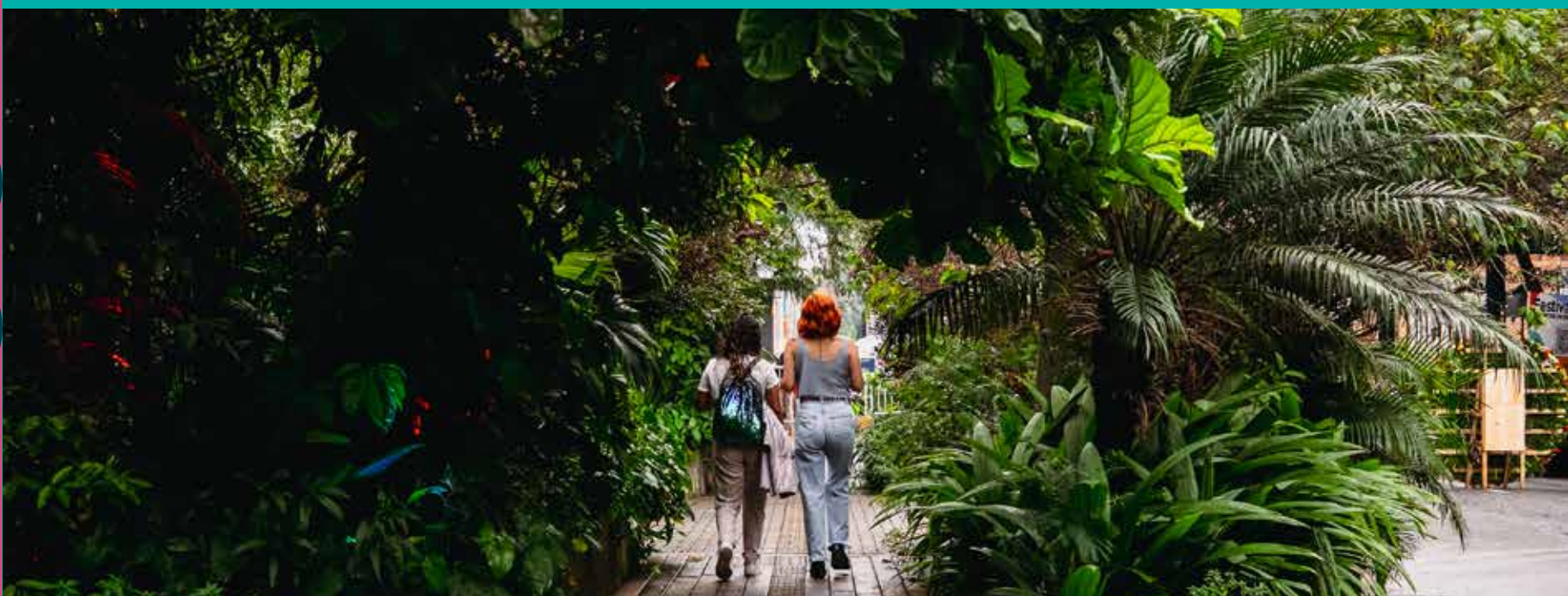



DATOS

4 Comités La Vecindad
1 Comité de seguridad
1 Comité urbanístico

1.010 horas grabadas
en Sonido Perpetuo
48,5% de disponibilidad

265.108 asistentes
registrados en eventos

Edición 11 Festival El
Perpetuo Socorro
1.867 asistentes

2 Mercados Creativos

9 murales

11 exposiciones de arte

13 Membresías, **31%**

11 nuevos creadores
62 empresas en
La Vecindad

32 recorridos y **873**
visitantes con Compás
Urbano, un **43%** más

59.700 seguidores en
IG, crecimiento del **19,4%**

Verificación en IG
desde agosto

10 aliados estratégicos

2.5T de residuos
aprovechados en 5 meses

1.086.673 bicis en el
contador de Palacé

56.100.000 en
donaciones

Público

DAP Departamento Administrativo de Planeación:

- Socialización de la revisión del Plan Parcial Perpetuo Socorro.
- Acompañamiento para la gestión de proyectos alineados con el Plan de Desarrollo: TOD NAMA, peatonalización carrera 46 entre calles 34 y 35, gestión de predios del HGM conectados con el ecosistema creativo.

Secretarías de Desarrollo Económico, Turismo y Entretenimiento, Cultura:

- Presencia en Junta Directiva para la reactivación de proyectos estratégicos de infraestructura, movilidad, seguridad, turismo y eventos en el barrio.
- Agenda de Cultura Parque y aliados con el cluster cervecero para Alborada Perpetua.

Secretaría de Movilidad - Gerencia de Movilidad Humana:

- Proyecto de peatonalización de la carrera 46 entre calles 34 y 35 "calle cerrada".

APP:

- Construcción del ARE Área de Revitalización Económica Perpetuo Socorro.
- Reactivación de proyectos de iluminación de la iglesia
- Asesoría HGM para la gestión de los predios en el barrio.

Concejales Santiago Narváez y Sebastián López, miembro de la Cámara de Representantes Daniel Carvalho:

- Seguimiento a proyectos estratégicos del Distrito Creativo en el Plan de Desarrollo.
- Comisión Accidental CA216 del Concejo de Medellín para el desarrollo del Distrito.

Metro:

- Jornada de ornato y aseo de la red caminera.

Gerencia del Centro:

- Acompañamiento con diferentes dependencias para el cuidado del entorno, gestión social y seguridad.

Privado

- Quinto corporado: Almacentro
- Cámara de Comercio de Medellín para Antioquia, aliados en el mapeo de Industrias Creativas y Culturales para la construcción del nuevo Cluster.
- Fundación Pintuco: patrocinador del macro mural Barrio Creativo.
- Trenzando, Chile: intercambio y residencia de artistas Colombia - Chile
- Conexiones Creativas: encuentros e intercambios con ecosistemas creativos de América y Europa.
- Mesa de Distritos Culturales y Creativos: con San Ignacio y Prado, para la articulación de proyectos del Plan de Desarrollo y eventos en alianza.
- Inexmoda: eventos en alianza.

Academia

- UPB: socio corporado activo.
- EAFIT: charlas y recorridos.
- Colegiatura: convenio marco de cooperación.
- Universidad de Antioquia: colectivo estudiantes de El Divulgatorio.
- IED Madrid: charla.
- London Business School: estudio de caso

Comunidad

- Nuevas empresas en La Vecindad.
- Comité de seguridad para el avance del proyecto Cuadras Seguras.
- Comité urbanístico para la socialización del Plan Parcial.
- Agenda activa con oferta de entretenimiento y gastronomía para activar la noche en el barrio.



Sonido Perpetuo

 Sony  EL PERPETUO SONIDO  COMFARMA



CREADORES EN EL TIEMPO

2018

Café Peso
Bodega / Comfama
Mattelsa, sede central

3

2019

Amati Café
Estudio Perpetuo 401
Café Peso
Bodega/Comfama
Mattelsa, sede central

Elements Danza
Dimétrica
Uman
Ruta Naranja
ELPAUER

10

2020

Uman
Ruta Naranja
ELPAUER
Amati Café
Estudio Perpetuo 401
Café Peso
Bodega/Comfama
Mattelsa, sede central

Herbiota
La Pola Records
Cannaxia Labs
Ballet Metropolitano
La Fábrica MDE
Cristal Up
Distrito Cafetero
Elements Danza
Dimétrica

17

2021

Distrito Cafetero
Elements Danza
Dimétrica
Uman
Ruta Naranja
ELPAUER
Bodega / Comfama
Mattelsa, sede central

Grupo Citic
Fundación Makaia
3 Cordilleras
Herbiota
La Pola Records
Cannaxia Labs
La Fábrica MDE
Cristal Up

Polymaster 3D
El Arte de los Sueños
CMB Elemental
Kattakao
The Chef is Back
Cosmo Schools
Hub de Innovación SENA
Fundación Puntos Verdes

Mide Carpintería
Divegráficas
Wolvez Training Club
Rendo - El Classroom
Compás Urbano

29

2022

Cannaxia Labs
La Fábrica MDE
Cristal Up
Distrito Cafetero
Elements Danza
Dimétrica
Uman
Ruta Naranja
ELPAUER
Bodega / Comfama
Mattelsa, sede central

CMB Elemental
Kattakao
The Chef is Back
Cosmo Schools
Hub de Innovación SENA
Fundación Puntos Verdes
Grupo Citic
Fundación Makaia
3 Cordilleras
Herbiota
La Pola Records

Artistas Studio
Batx
La Planta Cervecería
Juliana's Taquería
La Casa de Carlota
Mide Carpintería
Divegráficas
Wolvez Training Club
Rendo - El Classroom
Compás Urbano
Polymaster 3D
El Arte de los Sueños

Umanoide
Galería Jose Amar
Blacktigre
Fokal
Clope
Virtual Space Technology
Click Green Colombia
Medellín Music Week
Ciudad Creativa Lab
Dot Arquitectura
Metrónoma
Las Manos Estudio

45

2023

Fundación Makaia
3 Cordilleras
Herbiota
La Pola Records
Cannaxia Labs
La Fábrica MDE
Distrito Cafetero
Elements Danza
Uman
ELPAUER
Bodega / Comfama
Mattelsa, sede central

Juliana's Taquería
La Casa de Carlota
Mide Carpintería
Divegráficas
Compás Urbano
Polymaster 3D
El Arte de los Sueños
CMB Elemental
Kattakao
ADC/The Chef is Back
Cosmo Schools
Grupo Citic

Matt Movilidad
Bicimarket
Bukz
La Vida en Matt
Timbalé
El Café de Otraparte
La Escena Dance Agency
Umanoide
Galería Jose Amar
Fokal
Batx
La Planta Cervecería

Sonido Perpetuo
Sandiego
Almacentro
Medellín 3D
747
La Plaga Invade
Idéntico Café
Kanna Taller de Madera
Cintas y Avisos
Cannbis Medical
Tu Taller Design
Nathos Heladeria Nativa
Nivel Superior Taller de Arq

49

2024

Cosmo Schools
3 Cordilleras
Herbiota
La Pola Records
Cannaxia Labs
La Fábrica MDE
Distrito Cafetero
Elements Danza
Uman
ELPAUER
Bodega / Comfama
Mattelsa, sede central

La Escena Dance Agency
Galería Jose Amar
La Planta Cervecería
Juliana's Taquería
La Casa de Carlota
Mide Carpintería
Divegráficas
Compás Urbano
Polymaster 3D
El Arte de los Sueños
Kattakao
ADC/The Chef is Back

La Victoria Estudio
Madre Micelio
Sonido Perpetuo
Sandiego
Almacentro
Medellín 3D
Idéntico Café
Tu Taller Design
Nivel Superior Taller de Arq
Matt Movilidad
Bukz
Café Mattelsa

Vianova
Plácido Restaurante
Ankara
La Petite Mort
Diverso Unión de Cocinas
Kibys
The Craft Drinks Lab
Osadía
Cincuenta Cincuenta

45

Ejecución de excedentes del 2023.

Los recursos generados por la Corporación en el 2023 se invirtieron durante el 2024 en la ejecución del Festival de El Perpetuo Socorro, con una inversión de más de 37 millones de pesos. Se renovaron dominios y licencias para el sitio web y se creó el fondo para el mantenimiento de los equipos de Sonido Perpetuo.

Distribución de excedentes 2024.

El excedente total generado por la Corporación en el 2024 fue de 12 millones de pesos. Los recursos se invertirán en el Festival El Perpetuo Socorro y el evento La Mesa Perpetua.



2025

2025

2025

- 2025**

2025

- 2025**

2025

- 2025**

2025

- 2025**



EL PERPETUO SOCORRO®



elperpetuosocorro



El Perpetuo Socorro



Perpetuo_DC



+57 3012202296



elperpetuosocorro.org